

# Rømningsplan



DU STÅR HER  
YOU ARE HERE



BRANNSLØKKEAPPARAT  
FIRE EXTINGUISHER



BRANNALARM  
FIRE ALARM



BRANNMELDER  
FIRE ALARM BUTTON



UTGANG  
EXIT



TRAPPEROM  
STAIRCASE



MØTEPÅSS  
MEETING POINT

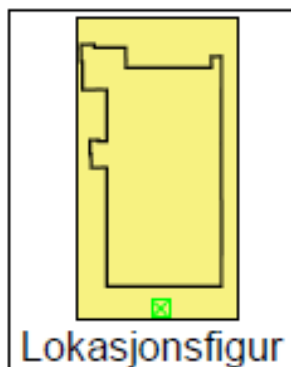

1. etasje

## VED BRANN ELLER ANNEN FAREMELDING

Trykk inn alarmkappen i korridor  
Varekall brannvesenet telefon **110**

### REDD

Redd personer i livsfare  
Beskytt deg selv

### SLOKKE

Såkk brannen uten fare for deg selv

### RØMNING

Følg pler og skiltning  
Bruk nærmeste utgang  
Bruk løse heis

**MØTEPÅSS:** Parkeringsplass utenfor bygningen



Groundfloor

## IN CASE OF FIRE OR EMERGENCY ALERT

Press the alarm button in corridor  
Alert the fire brigade telephone **110**

### RESCUE

Rescue anyone in grave danger  
Protect yourself

### EXTINGUISHING

Extinguish fire without risking your life

### EVACUATE

Follow signs and arrows  
Use emergency exits  
Do not use the elevators

**ASSEMBLY POINTS:** Parking lot outside the building

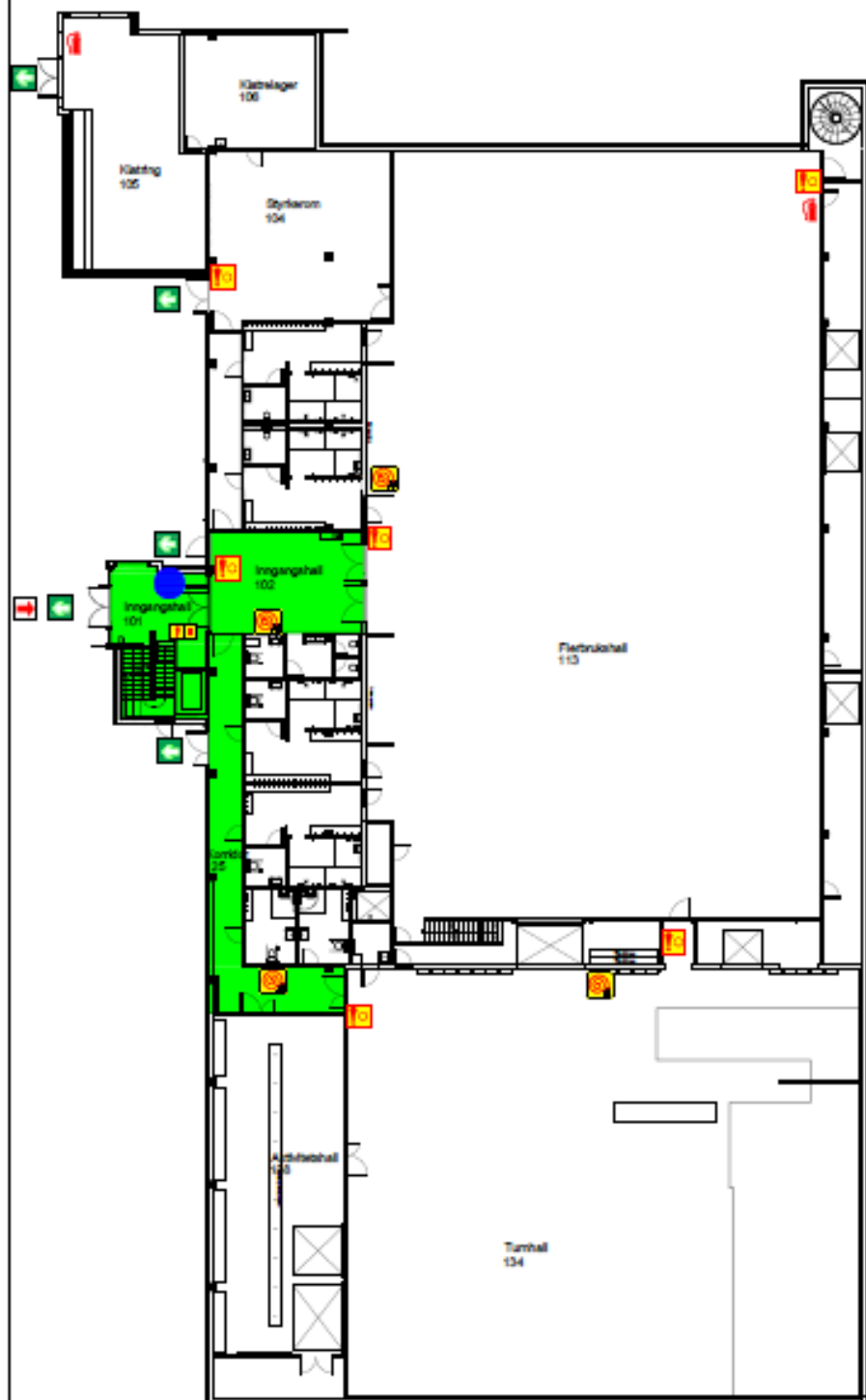

## Brannforebyggende oppgaver i Flekkefjord Sparebank Arena

Def.: «Leietaker» er ansvarlig person som er oppsatt på trening, kamp, kurs, skoletime eller arrangement. Ansvarlig person skal alltid være over 18 år.

Rømningsplaner rundt i hele bygget er forskjellige. Det er derfor Leietaker sitt ansvar å orientere seg om rømningsplanene, som befinner seg i det område man har oppsatt trening.

- Hvor står jeg?
- Hvor er nærmeste slukkingsutstyr?
- Hvor skal jeg rømme? Rømningsveier?
- Hvor er møteplass?

Det er leietaker sitt ansvar at gruppen vet hvor de skal evakuere. Leietaker orienterer seg om hvordan rømningsplanene er i forhold virkeligheten.



Møteplass: parkeringsplass ved fotballhallen.

Ved brann eller annen faremelding, følger man instruksene på rømningsplanen.

- Leietaker skal ha rutiner for oppmøte. Hvor mange som har vært på treningen? Ved evakuering; ha en optelling og sjekk at alle har evakuert bygget. Er noen savnet informer nødetatene om dette. De evakuerte skal ikke sendes tilbake i bygget før brannvesen/brannvernleder har klarert området.
- Lokalisere alarmsted: Ved hver inngang er det en brannsentral. Den viser hvor alarmen har blitt utløst. Det første tallet på brannsentralen viser hvilken etasje alarmen har blitt utløst i. Nummeret indikerer hvilket rom alarmen har blitt utløst i. I hovedinngangen i 1 etg. henger det et skap merket brandokumentasjon. I dette skapet ligger et kart over arenaen, med kart over arenaen og der hvert rom har et nummer. Det er dette nummeret som vises på brannsentralen. Orienter deg om hvordan dette er i virkeligheten.



Brannsentral



Skap med brandokumentasjon

Det er Leietaker sitt ansvar å tilse at det ikke er blokkerte rømningsveiene med klær, sko og utstyr. Påse at klær og sko legges i garderobene/tribuner. Ved arrangement tar man bort bordtennisbord og utstyr i styrkerommet. Slik at man har frie rømningsveier.